



CAEN , le mardi 31 mars 2020

## ECLAIRAGE PUBLIC

### OUISTREHAM - 14488

#### PROJET :

**Intitulé :** EXTENSION POUR ECLAIRAGE ACCES GYMNASSE

**Adresse :** Allée des Prairies de la Mer

#### Description du matériel à poser :

2 foyers, 2 mâts

Réf. des Devis : 2003.EPI.088

Réf. Dossier : 20EPI0299

**Dossier suivi par : David MAILLARD**

**Durée de validité du présent devis : 3 mois**

**SDEC Energie - Syndicat Départemental d'Energies du Calvados**

Esplanade Brillaud de Laujardière

CS 75046 - 14077 CAEN CEDEX 5

Téléphone : 02.31.06.61.61 - Télécopie : 02.31.93.69.48 - Site internet : [www.sdec-energie.fr](http://www.sdec-energie.fr)

CAEN , le mardi 31 mars 2020



Référence	Désignation des prestations du bordereau	Montant HT	Total HT (coeff. du marché inclus)
Travaux	Prestations de travaux	3 725,40	4 263,02
	Plans localisés géoréférencés, études, autorisations administratives, Signalisation et préparation du chantier	433,25	
	Terrassements, fourniture et déroulage de fourreaux, réseaux, réfections provisoires et définitives,	1 692,15	
	Pose de luminaires, lampadaires ou projecteurs toutes sujestions	700,00	
	Fourniture lampes, luminaires, projecteur...	500,00	
	Fourniture mats, candélabres, crosses façades	400,00	

**COÛT DU PROJET**

Montant du devis des travaux, fournitures et services :

Total H.T. : 4 263,02 €

Total T.T.C : 5 115,62 €

**FINANCEMENT**

Montant de l'aide : 852,60 €

Avance de la T.V.A : 852,60 €

Total participation du SDEC Energie : 1 705,20 €

La contribution de la commune s'élève à : 3 410,42 €

**FICHE PROJET**

<b>Commune : OUISTREHAM</b>		<input checked="" type="checkbox"/> SOUTERRAIN <input type="checkbox"/> AERIEN	
Localisation: Acces gymnase tennis couvert		Linéaire de réseau : 35 m	
<input type="checkbox"/> ARMOIRE NEUVE <input type="checkbox"/> ARMOIRE EXISTANTE		Nombre de foyer : 2	
<input checked="" type="checkbox"/> EXTENSION <input type="checkbox"/> RENOVATION		Nombre de support : 2	
MATERIELS RETENUS			
SUPPORT		FOYER	
Fourniture : <input type="checkbox"/> SDEC <input checked="" type="checkbox"/> ENTREPRISE		Fourniture : <input type="checkbox"/> SDEC <input checked="" type="checkbox"/> ENTREPRISE	
Type :	Candelabre	Type :	Lanterne
Référence :		Référence :	Nath S
Marque :	Conimast	Marque :	Simon lighting
Forme :	Cylindro-Conique	Matière :	Fonte d'aluminium
Matière :	Acier peint	Couleur :	Ral 8019
Couleur :	Ral 8019	Fixation :	top
hauteur sup :		Haut. de Feux :	
DESCRIPTION		LAMPE	
Pose de 2 Lampadaires		Type :	
		Puissance :	16 LED 50 W + 16 LED 32 W
		Marque :	
		Régime :	

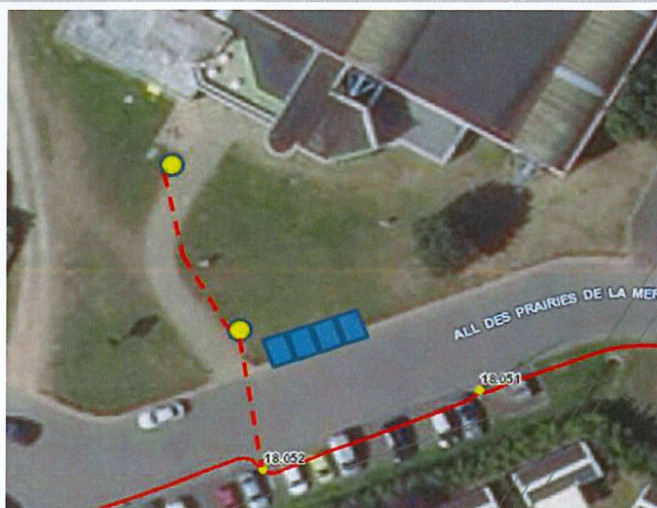
**LOCALISATION****ESTHETIQUE RETENUE**

RAL 8019



# EXTENSION AU TENNIS COUVERT POUR ECLAIRAGE ACCES GYMNASSE



## LEGENDE

● Foyers neufs à poser

--- Terrassement à réaliser

