



GESTIONNAIRE  
DU RESEAU TRANSPORT ELECTRICITE

**RTE CDI PARIS**

Centre développement & ingénierie

3-5 Cours du Triangle

92800 PUTEAUX

Tél. : 01.49.01.31.11 Fax: 01.49.01.33.19

# LIAISON SOUTERRAINE A 320 kV GARCELLES - RIVA BELLA

COMMUNE DE OUISTREHAM

DEPARTEMENT DU CALVADOS (14)

Echelle: 1/2000

EXTRAIT PARCELLAIRE

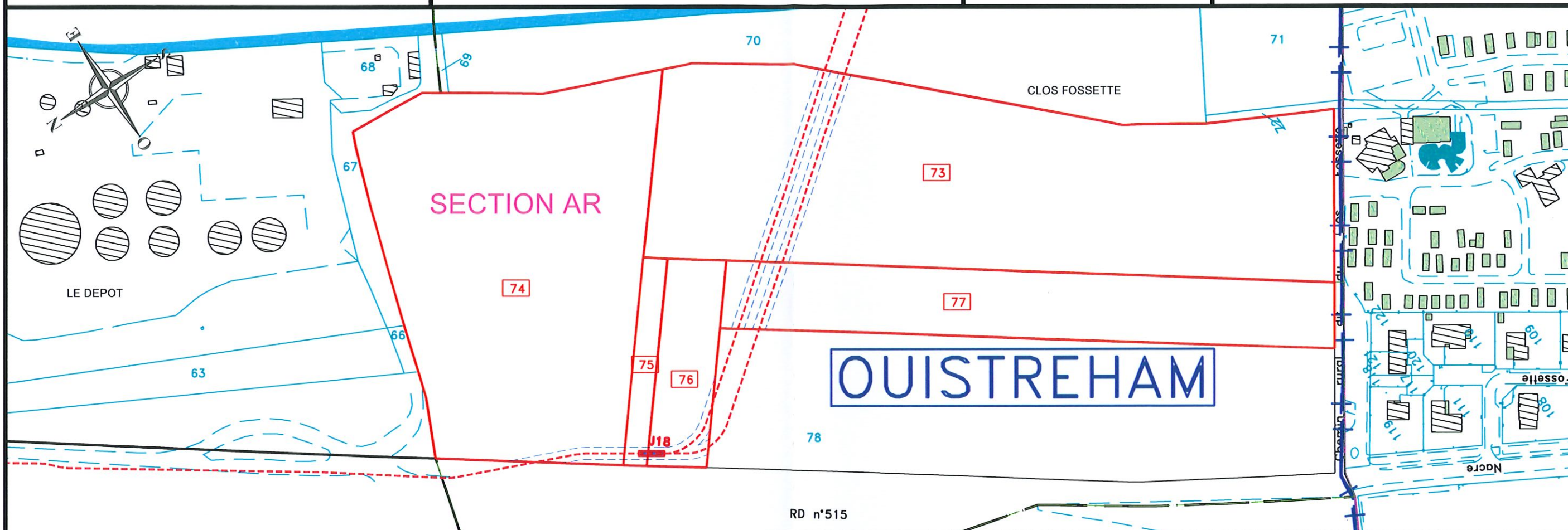

Légende:

bande de servitude

■■■■■ Axe Liaison Souterraine

Pour le cas où le propriétaire ferait des travaux, quelle que soit leur nature, dans la bande de servitudes de la liaison souterraine ou à proximité de cette bande, il devra déposer une Déclaration de projet de Travaux d'Intention de Commencement de Travaux (DICT), conformément à la réglementation en vigueur.

Système de coordonnées : RGF 93

Parcelles concernées :  
Section AR - parcelle n°74  
Section AR - parcelle n°75  
Section AR - parcelle n°76  
Section AR - parcelle n°77  
Section AR - parcelle n°73

Commune de OUISTREHAM

Représentée par : .....  
Reconnait avoir reçu 1 exemplaire du présent extrait du plan parcellaire.  
Pour accord le:  
Signature:

**OMEXOM**

SCIE-THT  
Omexom Thiers Ingénierie  
13 La Vaure  
63120 COURPIERE  
Tél. : 04.73.53.29.00