

Plan de géomètre du 14 février 2024

Mis en ligne le 20/06/2024 à 16h15  
REÇU EN PREFECTURE  
le 20/06/2024  
Application agréée E-legalite.com  
21\_D0-014-2114 04884-2024 0617-DL2024 0617\_

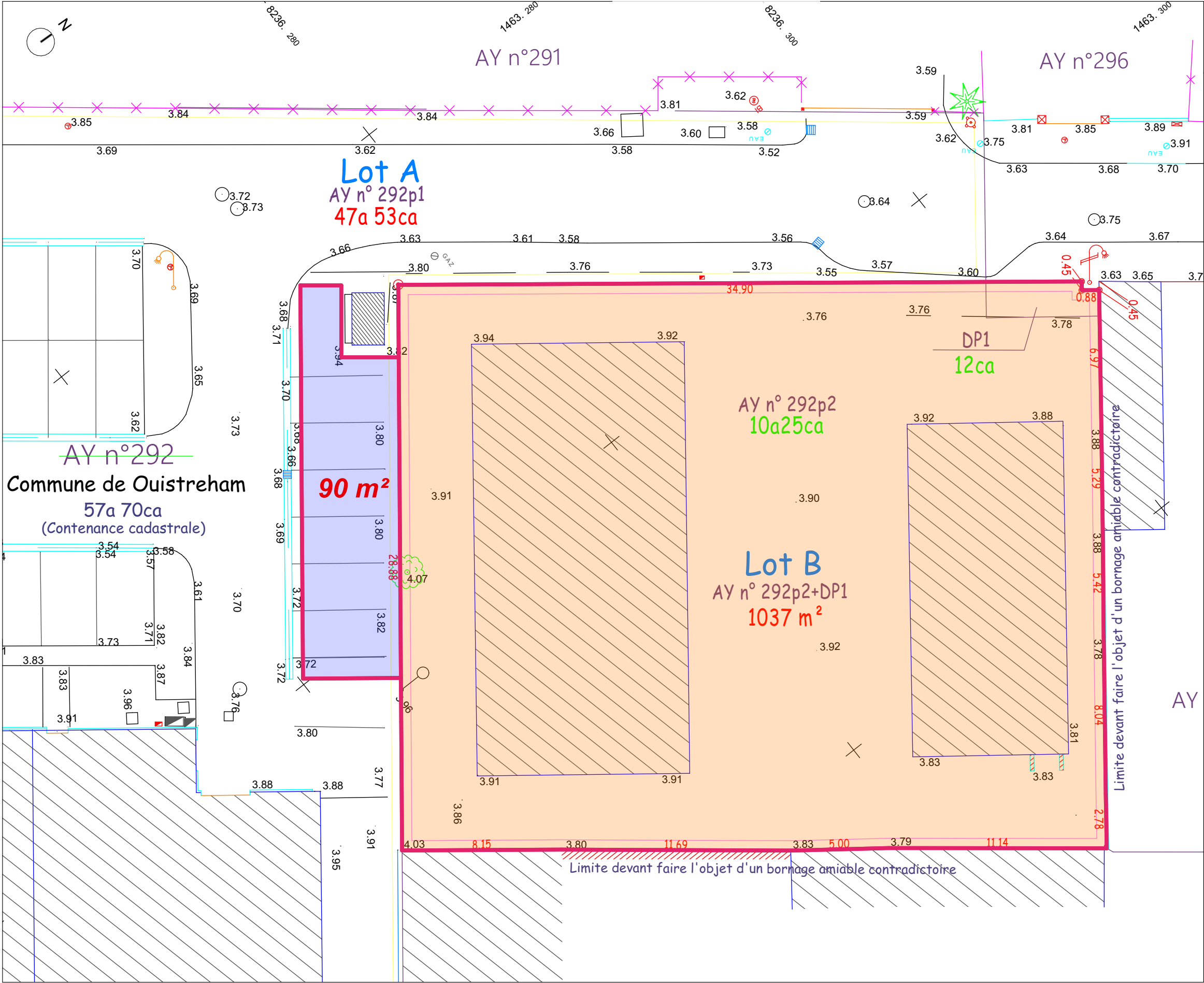

DÉPARTEMENT DU CALVADOS  
**COMMUNE DE OUISTREHAM**  
« 28 Avenue de la Redoute »

**PROPRIÉTÉ DE LA COMMUNE**  
**PLAN TOPOGRAPHIQUE**

**MOSAIC**  
GÉOMÈTRE EXPERT / INFRASTRUCTURES / PAYSAGE  
SIEGE SOCIAL / CITIS - LES MANAGERS  
15 AV DE CAMBRIDGE - BP 60269  
14209 HEROUVILLE-SAINT-CLAIR CEDEX  
Tél : 02 31 06 66 65  
contact@mosaic-amenagement.fr  
www.mosaic-amenagement.fr

**CADASTRE**  
Section AY n°292  
Contenance totale : 57a 70ca  
NOTA :  
Système de coordonnées en projection RGF 93  
Nivellement rattaché au Système NCF-IGN 69

**INFORMATIONS**  
Plan établi le 1 décembre 2022

DATES	ÉTABLI PAR	OBSERVATIONS	INDICE
14/02/2024	VD.B.E.	Plan topographique	

DOSSIER	DATE	ÉCHELLE	RÉFÉRENCE
HE/10023	14/02/2024	1/200 <sup>e</sup>	TOPO

SARL de Géométrie d'Expertise inscrite au tableau de l'Ordre des GÉOMÈTRES-EXPERTS N°20208300005  
SIRET 20208300005 - RCS CAEN 491 710 A

**LEGENDE**

 Projet de division (1037 m²)

 Projet de rétrocession complémentaire (90 m²)